

## Balço

(Redacção dada pelo Dec.-Lei n.º 238/91, de 2 de Julho)

Códigos das Contas		Activo	Exercícios			
CEE	POC		2008			2007
			AB	AP	AL	AL
<b>C</b>		<b>Imobilizado:</b>				
<b>I</b>		Imobilizações incorpóreas:				
1	432	Desp. de investig. e de desenvolvimento .....	3.756,78	0,00	3.756,78	2.957,24
2	433	Propriedade industrial e outros direitos .....	134,50	0,00	134,50	134,50
3	435/6	Imagem Institucional/Site.....	8.445,26	4.628,54	3.816,72	5.540,80
			12.336,54	4.628,54	7.708,00	8.632,54
<b>II</b>		Imobilizações corpóreas:				
1	422	Edifícios e outras construções .....	485.259,95	105.720,95	379.539,00	389.244,20
2	423	Equipamento básico .....	2.571,44	970,02	1.601,42	1.858,57
3	425	Ferramentas e utensílios .....	51,48	51,48	0,00	0,00
3	426	Equipamento administrativo .....	195.062,94	180.709,49	14.353,45	15.622,40
			682.945,81	287.451,94	395.493,87	406.725,17
<b>II</b>		Dívidas de terceiros - Médio e longo prazo .....				
<b>II</b>		Dívidas de terceiros - Curto prazo:				
3	2551+2558-2982	Sócios c/apoio F.Greive/Reembolso.....	65.389,23	56.389,23	9.000,00	11.854,36
4	2555-287-288	Sócios c/quotas em atraso .....	10.645,17	10.645,17	0,00	0,00
4	2556+2559-297-2981	Sócios c/reposição S.Saúde/F.Greive....	43.830,96	43.003,61	827,35	0,00
4	24	Estado e outros entes públicos .....	223,56		223,56	0,50
4	262+266/8+221+223	Outros devedores .....	3.864,86		3.864,86	2.141,46
			123.953,78	110.038,01	13.915,77	13.996,32
<b>III</b>		Títulos negociáveis:				
3	18	Outras aplicações de tesouraria .....	881,60	0,00	881,60	881,60
			881,60	0,00	881,60	881,60
<b>IV</b>		Depósitos bancários e caixa:				
	12+13+14	Depósitos bancários .....	905.315,09		905.315,09	741.096,54
	11	Caixa .....	813,21		813,21	802,70
			906.128,30		906.128,30	741.899,24
<b>E</b>	<b>27</b>	<b>Acréscimos e diferimentos:</b>				
	271	Acréscimos de proveitos .....	29.400,87		29.400,87	30.236,87
	272	Custos diferidos .....	0,00		0,00	0,00
			29.400,87		29.400,87	30.236,87
		<i>Total de amortizações .....</i>		292.080,48		
		<i>Total de provisões .....</i>		110.038,01		
		<i>Total do activo .....</i>	1.755.646,90	402.118,49	1.353.528,41	1.202.371,74
Códigos das Contas		Capital Próprio e Passivo	Exercícios			
CEE	POC		2008			2007
<b>A</b>		<b>Capital Próprio</b>				
<b>III</b>	56	Reservas de reavaliação .....		66.232,07		66.232,07
<b>IV</b>		Reservas:				
3	572	Reservas estatutárias .....		1.096.041,99		968.102,91
		<i>Subtotal .....</i>		1.162.274,06		1.034.334,98
<b>VI</b>	88	<b>Resultado líquido do exercício .....</b>		<b>146.521,34</b>		<b>127.939,08</b>
	89	Dividendos antecipados .....		0,00		0,00
		<i>Total do capital próprio .....</i>		1.308.795,40		1.162.274,06
		<b>Passivo</b>				
<b>C</b>		<b>Dívidas a terceiros - Curto prazo :</b>				
8	251+255	Outros accionistas (sócios) .....		0,00		292,74
8	24	Estado e outros entes públicos .....		3.106,43		702,31
8	262/5+267/8+211	Outros credores .....		8.349,84		5.566,56
				11.456,27		6.561,61
<b>D</b>		<b>Acréscimos e diferimentos:</b>				
	273	Acréscimos de custos .....		33.276,74		33.536,07
	274	Proveitos diferidos .....		0,00		0,00
				33.276,74		33.536,07
		<i>Total do passivo .....</i>		44.733,01		40.097,68
		<i>Total do capital próprio e do passivo .....</i>		1.353.528,41		1.202.371,74

**SNESup-SINDICATO NACIONAL DO ENSINO SUPERIOR**  
**DESDOBRAMENTO DAS APLICAÇÕES INTERNAS**

**Ano de 2008**

Centros de Custo	Cent.	Fornec.Serv.	Custos com	Amortiz. e	Custos Op.	Total	Total	Evolução
Estatutários	Custo	Externos	o Pessoal	Provisão do	(juros; imp.)	2008	2007	%
		conta: 62	c/64	Exercício	c/63/65/68/69			
				c/66/67				
<b>Sede e Serviços:</b>		<b>63.616,99</b>	<b>113.228,75</b>	<b>30.146,96</b>	<b>3.256,00</b>	<b>210.248,70</b>	<b>203.101,48</b>	<b>3,52%</b>
Sede e Serviços Centrais	111	63.616,99	113.228,75	30.146,96	3.256,00	210.248,70	203.101,48	3,52%
<b>Delegações:</b>		<b>24.400,14</b>	<b>37.371,29</b>	<b>146,43</b>	<b>9,36</b>	<b>61.927,22</b>	<b>63.070,32</b>	<b>-1,81%</b>
Delegação do Porto	121	13.418,13	19.605,03	81,43	-	33.104,59	32.242,87	2,67%
Delegação de Coimbra	122	10.982,01	17.766,26	65,00	9,36	28.822,63	30.827,45	-6,50%
		-	-	-	-	-	<b>1.270,72</b>	<b>-100,00%</b>
<b>Gabinete de Estudos e Centro de Documentação</b>	13						1.270,72	-100,00%
<b>Funcionamento dos Órgãos</b>								
<b>Nacionais:</b>		<b>26.929,56</b>	<b>-</b>	<b>-</b>	<b>-</b>	<b>26.929,56</b>	<b>25.959,41</b>	<b>3,74%</b>
Assembleia Geral	21	3.743,05				3.743,05	5.529,43	67,69%
Conselho Nacional	22	4.713,91				4.713,91	6.458,60	-27,01%
Direcção	23	16.309,10			-	16.309,10	12.273,72	32,88%
Comissão Fiscal. e Discip.	24	2.163,50				2.163,50	1.697,66	27,44%
<b>Informação e Promoção:</b>		<b>70.229,60</b>	<b>-</b>	<b>-</b>	<b>61,50</b>	<b>70.291,10</b>	<b>71.807,10</b>	<b>-2,11%</b>
Revista	31	46.579,81			61,50	46.641,31	47.910,54	-2,65%
Serv. de Apoio	33	23.649,79				23.649,79	23.353,00	1,27%
Não Especificados	39	-				-	543,56	-100,00%
<b>Apoio a Sócios:</b>		<b>178.153,86</b>	<b>-</b>	<b>9.000,00</b>	<b>18.492,50</b>	<b>205.646,36</b>	<b>193.271,39</b>	<b>6,40%</b>
Apoio Jurídico	41	115.289,49			18.492,50	133.781,99	106.591,63	25,51%
Seguro de Associados	42	62.864,37				62.864,37	57.920,02	8,54%
Provisão (Empréstimos Sócios c/Repos.)	49	-		9.000,00		9.000,00	28.759,74	-68,71%
<b>Iniciativas:</b>		<b>765,04</b>	<b>-</b>	<b>-</b>	<b>-</b>	<b>765,04</b>	<b>1.932,31</b>	<b>-60,41%</b>
SNESUP/FENPROF (Junto do SNES)	561	-				-	1.932,31	-100,00%
Avaliação de Desempenho	562	765,04				765,04	-	#DIV/0!
<b>Secções Sindicais:</b>		<b>311,69</b>	<b>-</b>	<b>-</b>	<b>60,50</b>	<b>372,19</b>	<b>-</b>	<b>#DIV/0!</b>
Secção Sindical P.Delgada	612	311,69			60,50	372,19	-	#DIV/0!
<b>Cooper. com Outras Organizações:</b>		<b>-</b>	<b>-</b>	<b>-</b>	<b>2.783,28</b>	<b>2.783,28</b>	<b>2.783,28</b>	<b>0,00%</b>
Sem Carácter Sindical	72				2.783,28	2.783,28	2.783,28	0,00%
<b>T o t a l .....</b>		<b>364.406,88</b>	<b>150.600,04</b>	<b>39.293,39</b>	<b>24.663,14</b>	<b>578.963,45</b>	<b>563.196,01</b>	<b>2,80%</b>

Processado por Videofone - V.e Contabilidade, Lda.

A Direcção

O Técnico Oficial de Contas (Nº.29817)

## SNESup-SINDICATO NACIONAL DO ENSINO SUPERIOR

## DESDOBRAMENTO DAS APLICAÇÕES INTERNAS

Ano de 2008

Centros de Custo	Cent.	Fornec.Serv.	Custos com	Amortiz. e	Custos Op.	Total	Total	Evolução
Estatutários	Custo	Externos conta: 62	o Pessoal c/64	Provisão do Exercício c/66/67	(juros; imp.) c/63/65/68/69	2008	2007	%
<b>Sede e Serviços:</b>		<b>63.616,99</b>	<b>113.228,75</b>	<b>30.146,96</b>	<b>3.256,00</b>	<b>210.248,70</b>	<b>203.101,48</b>	<b>3,52%</b>
Sede e Serviços Centrais	111	63.616,99	113.228,75	30.146,96	3.256,00	210.248,70	203.101,48	3,52%
<b>Delegações:</b>		<b>24.400,14</b>	<b>37.371,29</b>	<b>146,43</b>	<b>9,36</b>	<b>61.927,22</b>	<b>63.070,32</b>	<b>-1,81%</b>
Delegação do Porto	121	13.418,13	19.605,03	81,43	-	33.104,59	32.242,87	2,67%
Delegação de Coimbra	122	10.982,01	17.766,26	65,00	9,36	28.822,63	30.827,45	-6,50%
		-	-	-	-	-	<b>1.270,72</b>	<b>-100,00%</b>
<b>Gabinete de Estudos e Centro de Documentação</b>	<b>13</b>						<b>1.270,72</b>	<b>-100,00%</b>
<b>Funcionamento dos Órgãos</b>								
<b>Nacionais:</b>		<b>26.929,56</b>	<b>-</b>	<b>-</b>	<b>-</b>	<b>26.929,56</b>	<b>25.959,41</b>	<b>3,74%</b>
Assembleia Geral	21	3.743,05				3.743,05	5.529,43	67,69%
Conselho Nacional	22	4.713,91				4.713,91	6.458,60	-27,01%
Direcção	23	16.309,10				16.309,10	12.273,72	32,88%
Comissão Fiscal. e Discip.	24	2.163,50				2.163,50	1.697,66	27,44%
<b>Informação e Promoção:</b>		<b>70.229,60</b>	<b>-</b>	<b>-</b>	<b>61,50</b>	<b>70.291,10</b>	<b>71.807,10</b>	<b>-2,11%</b>
Revista	31	46.579,81			61,50	46.641,31	47.910,54	-2,65%
Serv. de Apoio	33	23.649,79				23.649,79	23.353,00	1,27%
Não Especificados	39	-				-	543,56	-100,00%
<b>Apoio a Sócios:</b>		<b>178.153,86</b>	<b>-</b>	<b>9.000,00</b>	<b>18.492,50</b>	<b>205.646,36</b>	<b>193.271,39</b>	<b>6,40%</b>
Apoio Jurídico	41	115.289,49			18.492,50	133.781,99	106.591,63	25,51%
Seguro de Associados	42	62.864,37				62.864,37	57.920,02	8,54%
Provisão (Empréstimos Sócios c/Repos.)	49	-		9.000,00		9.000,00	28.759,74	-68,71%
<b>Iniciativas:</b>		<b>765,04</b>	<b>-</b>	<b>-</b>	<b>-</b>	<b>765,04</b>	<b>1.932,31</b>	<b>-60,41%</b>
SNESUP/FENPROF (Junto do SNES)	561	-				-	1.932,31	-100,00%
Avaliação de Desempenho	562	765,04				765,04	-	#DIV/0!
<b>Secções Sindicais:</b>		<b>311,69</b>	<b>-</b>	<b>-</b>	<b>60,50</b>	<b>372,19</b>	<b>-</b>	<b>#DIV/0!</b>
Secção Sindical P.Delgada	612	311,69			60,50	372,19	-	#DIV/0!
<b>Cooper. com Outras Organizações:</b>		<b>-</b>	<b>-</b>	<b>-</b>	<b>2.783,28</b>	<b>2.783,28</b>	<b>2.783,28</b>	<b>0,00%</b>
Sem Carácter Sindical	72				2.783,28	2.783,28	2.783,28	0,00%
<b>Total .....</b>		<b>364.406,88</b>	<b>150.600,04</b>	<b>39.293,39</b>	<b>24.663,14</b>	<b>578.963,45</b>	<b>563.196,01</b>	<b>2,80%</b>

Processado por Videofone - V.e Contabilidade, Lda.

A Direcção

O Técnico Oficial de Contas (Nº.29817)

## SINDICATO NACIONAL DO ENSINO SUPERIOR

## Mapa de fluxos

Ano:2008

## Custos/Proveitos

Designação	conta POC	2008	2007	%
<b>Custos:</b>				
Electricidade	622111	2.212,90	2.467,50	-10,32%
Água	622134	485,10	434,19	11,73%
Fer. Utens. Desg. Ráp.	622151	369,25	239,55	54,14%
Livros e Doc. Téc.	622163	1.579,69	1.585,00	-0,34%
Material de Escritório	622173	6.893,27	5.111,86	34,85%
Rendas e Alugueres (Instalações)	62219214	16.649,37	17.554,21	-5,15%
Comunicações postais	622221	8.484,84	8.439,55	0,54%
Telecomunicações (PT)	622222	12.425,94	11.230,13	10,65%
Telecom. (Internet)	622224	10.922,81	10.047,18	8,72%
Telecom. (Telem.)	622225	3.575,02	3.200,39	11,71%
Seguro (Multi-risco)	622231	1.243,74	1.178,90	5,50%
Seguro (doença)	622232	63.865,33	57.843,90	10,41%
Acidentes de trabalho	622234	145,40	0,00	
Deslocações (Outros)	6222751	1.271,56	2.461,63	-48,34%
Desloc. Estadias	6222755	24.212,70	22.384,61	8,17%
Honorários	622294	102.668,74	80.631,62	27,33%
Contencioso e Notariado	622314	5.635,13	5.434,71	3,69%
Conservação e Reparação	6223231	7.625,55	3.716,41	105,19%
Publicidade e Propaganda	622331	46.142,80	48.277,14	-4,42%
Limpeza, Higiene e Conf.	622344	2.038,08	1.701,06	19,81%
Trabalhos Especializados	622361	45.072,50	47.578,25	-5,27%
Condomínio	6229824	887,16	984,29	-9,87%
Iva suportado (honorários)	63121	18.554,00	12.600,00	47,25%
Horas Extras	6416	516,54	3.472,53	-85,12%
Remunerações	6421	96.922,74	109.013,05	-11,09%
Subs. Férias/Natal	6422	16.167,42	0,00	
Ajudas Custo (Transporte)	6424	3.027,59	3.022,72	0,16%
Subsidio de Almoço	6427	7.399,14	7.186,40	2,96%
Encargos CRSS	64512	23.272,35	23.172,05	0,43%
Acidentes de Trabalho	6461	2.785,92	2.684,08	3,79%
Seguro Doença	6462	1.061,92	1.084,12	-2,05%
Férias + Subs. Natal	6491	553,58	1.084,28	-151,06%
Quotizações	652	2.783,28	2.783,28	0,00%
Amortiz. (Edif. e Out. Const.)	662211	9.705,20	9.705,20	0,00%
Amortiz. (Equipam. Básico)	662312	146,43	81,43	79,82%
Amortiz. (Telefónicas)	6623212	110,72	175,72	-36,99%
Amortiz. (Equip. Administ.)	66261	7.961,79	10.822,82	-26,44%
Amortiz. (Imagem Institucional)	6636	1.724,08	1.724,08	0,00%
Outras Dívidas de Terceiros	6718	10.645,17	9.142,29	16,44%
Proc.º. Pré-contencioso (Reposição F. Greve).....	6727	9.000,00	28.759,74	-68,71%
Serviços Bancários	68814	2.670,85	4.004,81	-33,31%
Correções relativas a Exercícios Anteriores	697	655,01	175,33	
Planeta Virtual (Bang)	6988	-	0,00	
<b>Total dos custos .....</b>		<b>578.963,45</b>	<b>563.196,01</b>	<b>2,80%</b>
<b>Proveitos:</b>				
Prest. Serv. (quotas)	721	709.143,30	666.023,01	6,47%
Proveitos (Dep. a Prazo)	7811/7816/7818	4.631,21	16.427,95	-71,81%
Proveitos (Dep. à ordem)	7812	59,99	199,80	-69,97%
Indemnização por perdas patrimoniais	7851	2.508,00	0,00	
Provisões	7962	9.142,29	8.484,33	7,76%
<b>Total dos proveitos .....</b>		<b>725.484,79</b>	<b>691.135,09</b>	<b>4,97%</b>

## Demonstração da origem e aplicação de fundos

Ano: 2008

Origem dos fundos			Aplicação dos fundos		
Internas:			Distribuições:		
Resultado líquido do exercício .....	146.521,34		Por aplicação de resultados .....	127.939,09	
Amortizações .....	19.648,22		Por aplicação de reservas .....	0,00	127.939,09
Varição de provisões .....	10.502,88	176.672,44			
Externas:			Diminuições dos capitais próprios:		
Aumentos dos capitais próprios:			Diminuições de reserva greve e		
Aumentos de capital e de prestações	0,00				0,00
Aumentos de prémios de emissão e de reservas	127.939,08				
Cobertura de prejuízos .....	0,00	127.939,08			
Movimentos financeiros a médio e longo prazo:			Movimentos financeiros a médio e longo prazo:		
Diminuições de investimentos financeiros .....	0,00		Aumentos de investimentos financeiros .....	0,00	
Diminuições das dívidas de terceiros a médio e	0,00		Diminuição das dívidas a terceiros a médio	0,00	
Aumentos das dívidas a terceiros a médio e longo	0,00	0,00	Aumentos das dívidas de terceiros a médio	0,00	0,00
Diminuições de imobilizações:			Aumentos de imobilizações:		
Cessão de imobilizações (pelo valor contabilístico)		0,00	Trabalhos da empresa para ela própria	0,00	
			Aquisição de imobilizações .....	7.492,38	7.492,38
Diminuição dos fundos circulantes .....		0,00	Aumento dos fundos circulantes .....		169.180,05
		304.611,52			304.611,52

SINDICATO NACIONAL DO ENSINO SUPERIOR

Contribuinte:502324937

## Demonstração das variações de fundos circulantes

Ano: 2008

1 - Aumentos das existências .....	0,00	1 - Diminuições das existências .....	0,00
2 - Aumentos das dívidas de terceiros a curto prazo .....	9.586,33	2 - Diminuições das dívidas de terceiros a curto prazo .....	0,00
3 - Diminuições das dívidas a terceiros a curto prazo .....	0,00	3 - Aumentos das dívidas a terceiros a curto prazo .....	4.635,33
4 - Aumentos das disponibilidades .....	164.229,06	4 - Diminuições das disponibilidades .....	0,00
5 - Diminuição dos fundos circulantes .....	0,00	5 - Aumento dos fundos circulantes .....	169.180,06
	173.815,39		173.815,39

Processado por Videofone - V. e Contabilidade, Lda.

A Direcção

O Técnico Oficial de Contas (n.º. 29817)

Luis Manuel da Conceição Neves

## SINDICATO NACIONAL DO ENSINO SUPERIOR

## Afectação dos Recursos aos Fundos Estatutários - Ano 2008

RECURSOS PASSÍVEIS DE AFECTAÇÃO		146.521,34 €
Para Fundo de Reserva (art.º.22 n.º.5 a)	70%	102.564,94
Para Fundo de Greve e Solidariedade (art.º.22º n.º.5 b)	30%	43.956,40

Processado por Videofone - V. e Contabilidade, Lda.

A Direcção

O Técnico Oficial de Contas (n.º. 29817)

Luis Manuel da Conceição Neves

**Sindicato Nacional do Ensino Superior**

Gráfico comparativo dos Proveitos e Custos em anos sucessivos (em €)

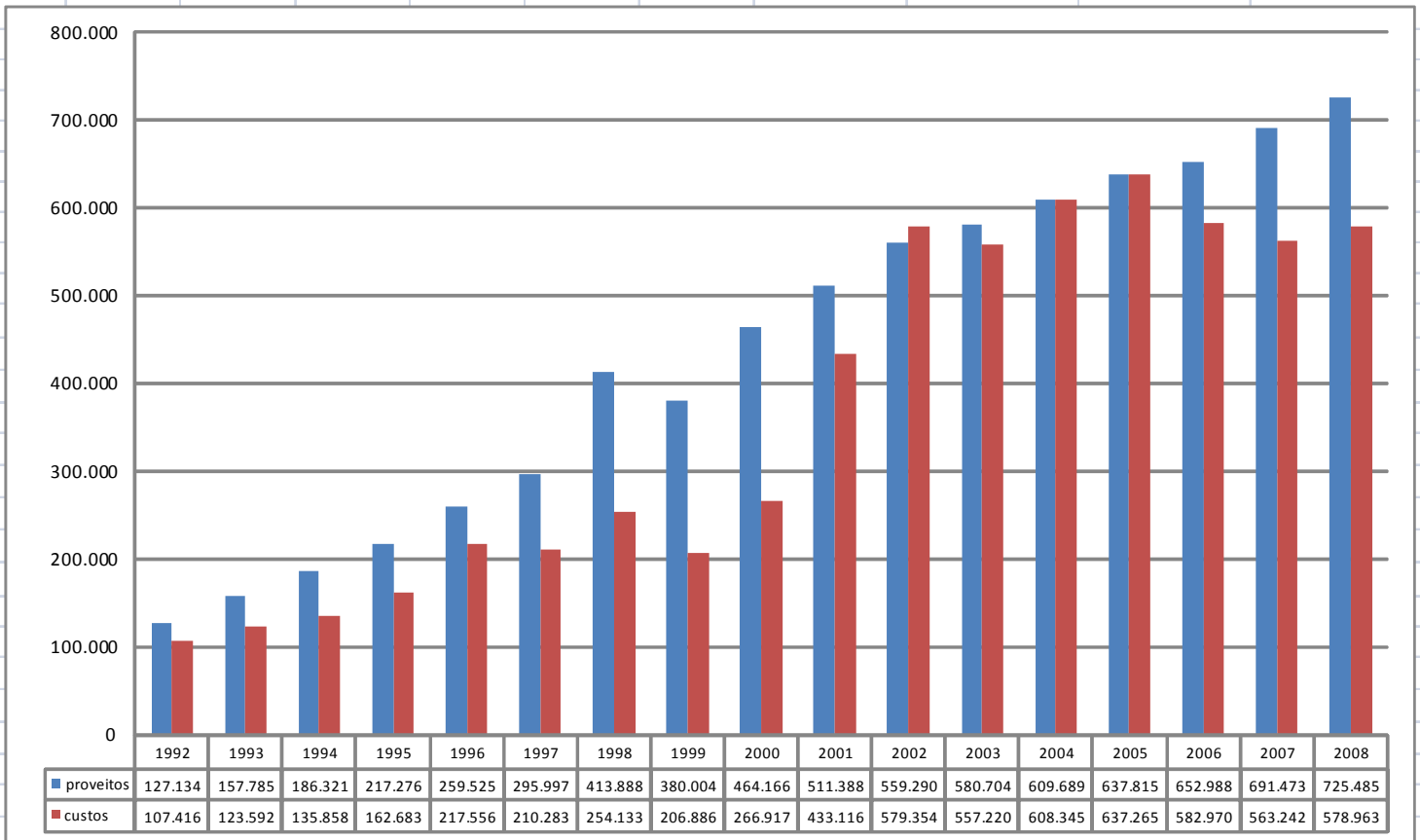

	proveitos	custos
1992	127.134	107.416
1993	157.785	123.592
1994	186.321	135.858
1995	217.276	162.683
1996	259.525	217.556
1997	295.997	210.283
1998	413.888	254.133
1999	380.004	206.886
2000	464.166	266.917
2001	511.388	433.116
2002	559.290	579.354
2003	580.704	557.220
2004	609.689	608.345
2005	637.815	637.265
2006	652.988	582.970
2007	691.473	563.242
2008	725.485	578.963