

Entidade : SNESup-SINDICATO NAC. ENSINO SUPERIOR
 BALANÇO EM 31 DE DEZEMBRO DE 2011 (modelo reduzido)

Eur

RUBRICAS	NOTAS	DATAS	
		31 DEZ 2011	31 DEZ 2010
ACTIVO			
Activo não corrente			
Activos fixos tangíveis		319.077,30	354.373,30
Activos intangíveis		36.078,95	29.586,80
Outros activos financeiros		0,00	0,00
		355.156,25	383.960,10
Activo corrente			
Estado e outros entes públicos		257,97	134,59
Accionistas/sócios		112.748,36	113.597,80
Outras contas a receber		36.553,88	33.505,80
Outros activos financeiros		881,60	881,60
Caixa e depósitos bancários		1.138.512,54	1.155.473,16
		1.288.954,35	1.303.592,95
Total do activo		1.644.110,60	1.687.553,05
CAPITAL PRÓPRIO E PASSIVO			
Capital próprio			
Reservas legais		436.727,28	425.763,88
Outras reservas		1.010.576,55	984.995,28
Excedentes de revalorização		66.232,07	66.232,07
Resultado líquido do período		-27.665,69	36.544,67
Total do capital próprio		1.485.870,21	1.513.535,90
Passivo			
Passivo não corrente			
Provisões		99.392,84	99.392,84
Financiamentos obtidos			
Outras contas a pagar		0,00	0,00
		99.392,84	99.392,84
Passivo corrente			
Fornecedores		-24,31	20.188,79
Estado e outros entes públicos		4.990,56	4.682,01
Accionistas/sócios		13.299,33	12.123,51
Financiamentos obtidos		0,00	0,00
Outras contas a pagar		40.581,97	37.630,00
		58.847,55	74.624,31
Total do passivo		158.240,39	174.017,15
Total do capital próprio e do passivo		1.644.110,60	1.687.553,05

Processado por Videofona - V. e Contabilidade, Lda.

A Direcção

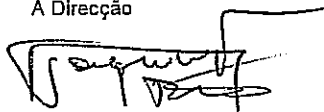

António J. Pinto

O Técnico Oficial de Contas (Nº.29817)

Luis Manuel da Conceição Neves

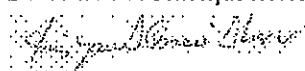

Entidade : SNESup-SINDICATO NAC. ENSINO SUPERIOR
 DEMONSTRAÇÃO DOS RESULTADOS POR NATUREZAS (modelo reduzido)
 PERÍODO FINDO EM 31 DE DEZEMBRO DE 2011

Eur

RENDIMENTOS E GASTOS	NOTAS	PERÍODOS	
		2011	2010
Vendas e serviços prestados		596.064,02	706.694,02
Fornecimentos e serviços externos		-400.827,52	-445.257,71
Gastos com o pessoal		-183.265,23	-177.589,69
Provisões (aumentos/reduções)		-1.175,82	-1.567,89
Outros rendimentos e ganhos		48,25	44,72
Outros gastos e perdas		-21.386,20	-16.638,21
Resultado antes de depreciações, gastos de financiamento e impostos		-10.542,50	65.685,24
Gastos/reversões de depreciação e de amortização		-36.794,14	-36.294,80
Resultado operacional (antes de gastos de financiamento e impostos)		-47.336,64	29.390,44
Juros e rendimentos similares obtidos		19.670,95	7.154,23
Juros e gastos similares suportados		0,00	0,00
Resultado antes de impostos		-27.665,69	36.544,67
Imposto sobre o rendimento do período		0,00	0,00
Resultado líquido do período		-27.665,69	36.544,67

Processado por Videofone - V. e Contabilidade, Lda.

A Direcção

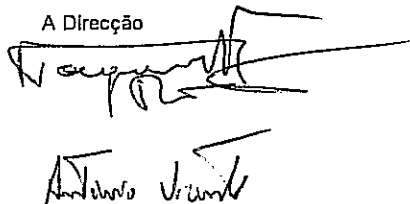

António Viana

O Técnico Oficial de Contas (Nº.29817)

Luis Manuel da Conceição Neves

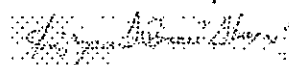

SNESup-SINDICATO NACIONAL DO ENSINO SUPERIOR
 DESDOBRAMENTO DAS APLICAÇÕES INTERNAS

Ano de 2011

Centros de Custo Estatutários	Cent. Custo	Fornec. Serv. Externos conta: 62	Gastos com o Pessoal c/63	Gastos de deprec. e de amortização Provisão do Exerc. c/64/67	Out.gastos e perd. (Juros; Imp.) c/68/69	Total 2011	Total 2010	Evolução €	Evolução %
Sede e Serviços:		57.799,70	132.230,61	48.793,59	851,28	239.675,18	255.662,56	15.987,38	-6,25%
Sede e Serviços Centrais	111	57.799,70	132.230,61	48.793,59	851,28	239.675,18	255.662,56	15.987,38	-6,25%
Delegações:		25.910,23	51.034,62	1.299,88	-	78.244,73	76.818,66	1.426,07	1,86%
Delegação do Porto	121	13.200,62	25.510,31	275,54	-	38.986,47	38.412,33	574,14	1,49%
Delegação de Coimbra	122	12.709,61	25.524,31	1.024,34	-	39.258,26	38.406,33	851,93	2,22%
		-	-	-	-	-	5.000,00	5.000,00	
Gabinete de Estudos e Centro de Documentação	13	-	-	-	-	-	5.000,00	5.000,00	
Funcionamento dos Órgãos Nacionais:		32.406,03	-	-	-	32.406,03	56.324,03	23.918,00	-42,47%
Assembleia Geral	21	-	-	-	-	-	6.791,54	6.791,54	
Conselho Nacional	22	3.097,83	-	-	-	3.097,83	8.963,09	5.865,26	-65,44%
Direcção	23	27.104,89	-	-	-	27.104,89	34.581,67	7.476,78	-21,62%
Comissão Fiscal. e Discip.	24	2.203,31	-	-	-	2.203,31	104,00	2.099,31	2016,57%
Congresso	25	-	-	-	-	-	5.184,51	5.184,51	-100,00%
Formação	26	-	-	-	-	-	699,22	699,22	-100,00%
Informação e Promoção:		67.371,26	-	-	48,07	67.419,33	85.410,01	17.990,68	-21,06%
Revista	31	45.221,25	-	-	-	45.221,25	62.655,21	17.433,96	-27,83%
Serv. de Apoio	33	21.886,54	-	-	48,07	21.934,61	22.754,80	820,19	-3,60%
Pré-aviso de Greve	36	263,47	-	-	-	263,47	-	-	
Apoio a Sócios:		217.240,30	-	-	17.703,57	234.943,87	205.590,66	29.353,21	14,28%
Apoio Jurídico	41	157.342,13	-	-	16.215,00	173.557,13	145.046,38	28.510,75	19,66%
Seguro de Associados	42	59.898,17	-	-	-	59.898,17	59.883,90	14,27	0,06%
Apoio Indiv. a Sócios-Greve	44	-	-	-	1.488,57	1.488,57	-	1.488,57	-100,00%
Informação (Convoc. / Aviso greve)	45	-	-	-	-	-	680,38	680,38	-100,00%
Secções Sindicais:		-	-	-	-	-	93,08	93,08	-100,00%
Secção Sindical P. Delgada	612	-	-	-	-	-	93,08	93,08	-100,00%
Cooper. com Outras Organizações:		100,00	-	-	2.783,28	2.883,28	2.783,28	100,00	3,59%
Sem Carácter Sindical	72	100,00	-	-	2.783,28	2.883,28	2.783,28	100,00	3,59%
Fundo de Greve e Solidariedade		-	-	-	-	-	183,14	183,14	-100,00%
Greve	92	-	-	-	-	-	183,14	183,14	-100,00%
Total		400.827,52	183.265,23	50.093,47	21.386,20	655.572,42	687.865,42	32.293,00	-4,69%

Processado por Vitorino - V. e Contabilização, Lda.

A Direcção

[Handwritten signature]
[Handwritten signature]

O Técnico Oficial de Contas (N.º 29817)

Luis Manuel da Concelção Neves

[Handwritten signature]

SINDICATO NACIONAL DO ENSINO SUPERIOR

Mapa de fluxos

Ano:2011

Custos/Proveltos

Designação	Código SNC	2011	Poc 2010	Evol. €	Evol. %
Custos:					
Electricidade	6241161	3.387,62	2.609,48	778,14	29,82%
Água	6243161	749,03	370,14	378,89	102,36%
Fer.Utens.Desg.Ráp.	6231161	345,32	1.030,92	-685,60	-66,50%
Livros e Doc. Téc.	6232161	1.677,63	1.832,66	-155,03	-8,46%
Material de Escritório	6233161	3.656,76	11.458,13	-7.801,37	-68,09%
Rendas e Alugueres (Instalações)	6261161	18.044,72	18.834,42	-789,70	-4,19%
Comunicações(Telef.+Telem.+Internet)	6262161	32.437,62	43.920,90	-11.483,28	-26,15%
Seguro (Multi-risco)	626316.1	1.426,33	1.364,81	61,52	4,51%
Seguro (doença-sócios no activo)	626316.2	60.118,92	60.093,14	25,78	0,04%
Seguro (doença-sócios aposentados)	626316.3	312,54	-229,24	-83,30	36,34%
Seguro(acidentes de trabalho por c/outrem)	626316.4	3.572,45	0,00	3.572,45	
Desloc. estadas e transportes	6251161	33.029,61	51.747,37	-18.717,76	-36,17%
Honorários	6224161	80.278,70	76.998,21	3.280,49	4,26%
Contencioso e Notariado	6265161	1.321,00	1.573,72	-252,72	-16,06%
Conservação e Reparação	6226161/6226162	7.919,13	8.957,07	-1.037,94	-11,59%
Publicidade e Propaganda	6222161	38.221,33	58.539,56	-20.318,23	-34,71%
Limpeza, Higiene e Conf.	6267161	2.552,63	2.615,07	-62,44	-2,39%
Trabalhos Especializados	6221161	106.363,78	101.473,30	4.890,48	4,82%
Condomínio	6268161	803,28	803,28	0,00	0,00%
Horas Extras	6326	690,60	3.235,76	-2.545,16	-78,66%
Remunerações	6321	113.181,84	110.762,24	2.419,60	2,18%
Subs.Férias/Natal	6322/6323	19.238,72	18.062,08	1.176,64	6,51%
Gratificações Extraordinárias	6324	4.900,00	0,00	4.900,00	
Ajudas Custo (Transporte)	6328	3.220,20	3.080,32	139,88	4,54%
Subsidio de Almoço	6327	8.746,40	8.707,38	39,02	0,45%
Outras Remunerações	6329	1.706,24	0,00	1.706,24	
Encargos CRSS	63512	29.231,61	26.820,88	2.410,73	8,99%
Acidentes de Trabalho	6362	1.115,24	4.710,81	-3.595,57	-76,33%
Formação (Pessoal)	638	1.118,50	0,00	1.118,50	
Férias + Subs. Natal	6391	115,88	2.210,22	-2.094,34	-94,76%
Gastos de depreciação e amortiz...(Edif. e Out.Const.)	6412	9.705,20	9.705,20	0,00	0,00%
Gastos de depreciação e de amortiz. (Equip. Administ.+Mob.div./S	64251/64271	17.462,11	17.009,89	452,22	2,66%
Programas Informáticos	64255	9.626,83	9.579,71	47,12	0,49%
Provisões (aumentos/reduções) - Outras Dívidas de Terceiros	678/763	1.175,82	1.567,89	-392,07	-25,01%
Serviços Bancários	6221162	5.234,20	3.522,28	1.711,92	48,60%
Correções relativas a Exercícios Anteriores	6881	651,28	0,00	651,28	
Iva suportado (honorários)	6819	16.263,07	11.320,00	4.943,07	43,67%
Quotizações	6883	2.783,28	2.783,28	0,00	0,00%
Greve (Reembolsos)	6887	1.488,57	183,14	1.305,43	712,80%
Outros Custos e Perdas	6888/6988	200,00	94,28	105,72	112,13%
Total dos custos		643.448,91	677.348,30	-33.899,39	-5,00%
Rendimentos:					
Prest.Serv.(quotas)	721	596.064,02	706.694,02	-110.630,00	-15,65%
Outros rendimentos suplementares	7816	-	44,72	-44,72	
Juros e outros rendim. similares (Dep.prazo/ordem)	7911/7912	19.719,20	7.154,23	12.564,97	175,63%
Juros e outros rendimentos similares	7911	-	0,00	0,00	
De Provisões	7638	-	0,00	0,00	
Total dos proveltos		615.783,22	713.892,97	-98.109,75	-13,74%

Processado por Videofone - V. e Contabilidade, Lda.

A Direcção

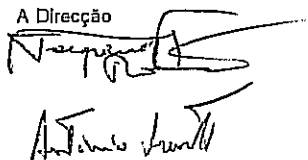

O Técnico Oficial de Contas (N.º 29817)

Luís Manuel da Conceição Neves

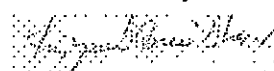

SINDICATO NACIONAL DO ENSINO SUPERIOR

Afectação dos Recursos aos Fundos Estatutários - Ano 2011

RECURSOS PASSÍVEIS DE AFECTAÇÃO		-27.865,69 €
Para Fundo de Reserva (artº.22 nº.5 a)	70%	- 19.365,98
Para Fundo de Greve e Solidariedade (artº.22º nº.5 b)	30%	- 8.299,71

Processado por Videofone - V. e Contabilidade, Lda.

A Direcção



António J. Santos

O Técnico Oficial de Contas (nº. 29817)

Luis Manuel da Conceição Neves

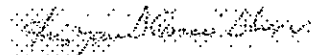

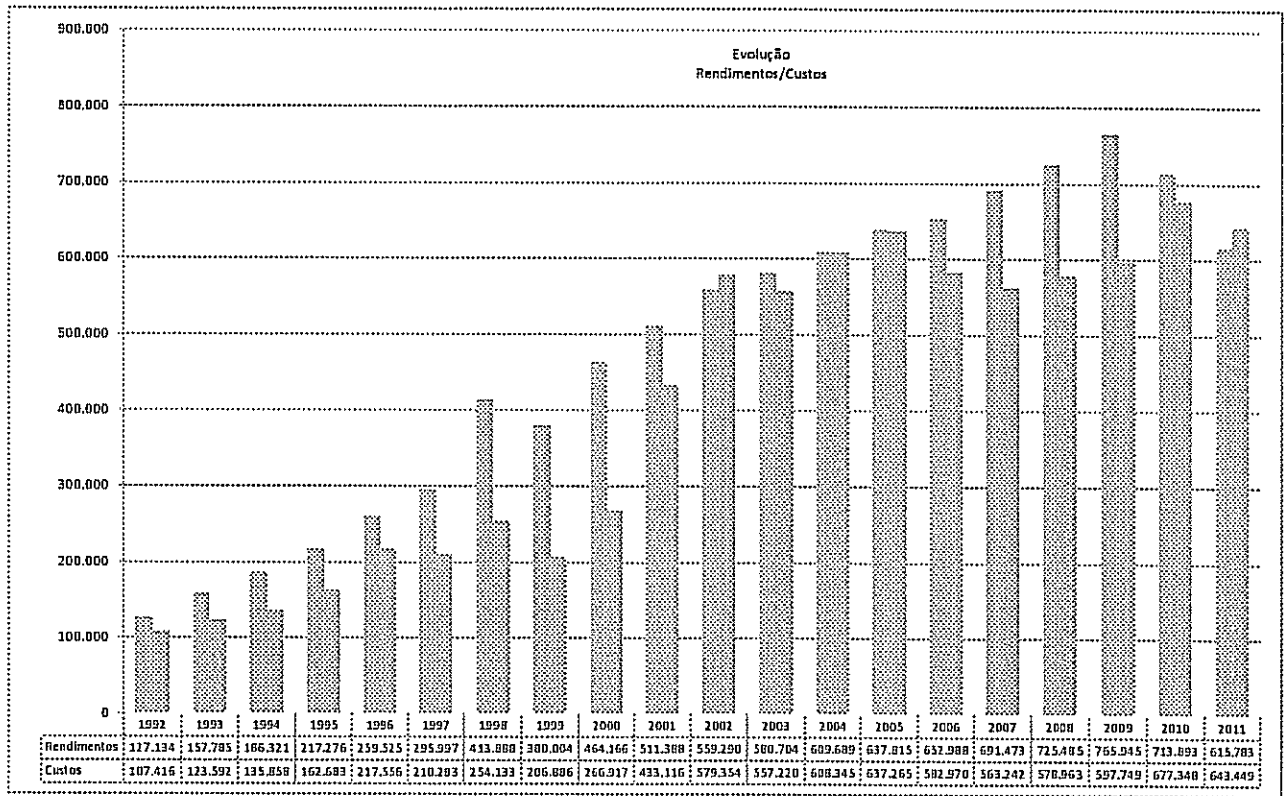

	Rendimentos	Custos
1992	127.134	107.416
1993	157.785	123.592
1994	166.321	135.858
1995	217.276	162.683
1996	259.525	217.556
1997	295.997	210.283
1998	413.888	254.133
1999	380.004	206.886
2000	464.166	266.917
2001	511.388	433.116
2002	559.290	579.354
2003	580.704	557.220
2004	609.689	608.345
2005	637.815	637.265
2006	652.988	582.970
2007	691.473	563.242
2008	725.485	578.963
2009	765.945	597.749
2010	713.893	677.348
2011	615.783	643.449

Antonio J. L. Silva